

Passa il tempo e la frana resta dov'è

Lucchesi (Pdl): «I cittadini attendono da 6 anni un intervento a Pieve di Compito»

PIEVE DI COMPITO. Deve essere messa in sicurezza la frana di Pieve di Compito. A sollevare nuovamente il problema è il consigliere comunale del Pdl Nicola Lucchesi. Lo smottamento che ha interessato la strada a valle della chiesa del paese quasi sei fa, non è mai stato messo in sicurezza e percorrere la via nel suo ultimo tratto è impossibile. Costo dell'intervento circa 300mila euro.

Lucchesi solleva anche il problema delle strade vicinali non asfaltate, che hanno bisogno di maggior manutenzione.

«Sono più di cinque anni che la frana si è verificata e ancora non è stato fatto alcun intervento per mettere in sicurezza la zona. I cittadini si aspettano che il problema venga preso in considerazione dall'amministrazione comunale e venga finalmente risolto».

Il consigliere Lucchesi non ha dubbi di sorta: l'intervento alla chiesa di Pieve di Compito non può più essere rinviato. L'attesa, dice l'esponente del Pdl, è durata fin troppo.

Sono trascorsi quasi sei anni da quando il terreno ha ceduto a pochi passi dalla chiesa.

Ingenti i danni alla strada che collega le abitazioni al camposanto, tanto che la via non è più percorribile se non a piedi nel suo ulti-

mo tratto.

«A preoccupare non è tanto il fatto che le auto non hanno accesso alla strada - dice il consigliere comunale del centrodestra -, piuttosto il timore che il terreno ceda di nuovo e lo smottamento possa interessare anche la chiesa parrocchiale».

A rassicurare Lucchesi è l'assessore ai lavori pubblici del Comune di Capannori, Claudio Ghilardi.

«L'intervento è stato inserito nel piano regionale che riguarda frane e smottamenti, come quello di Matraia (via di Vergaia, ndr) - spiega Ghilardi -. La priorità è stata data a quest'ultimo perché in quel caso c'erano molte abitazioni interessate dal cedimento».

«A Pieve, invece, nelle vicinanze della frana, c'è soltanto la chiesa».

Aggiunge l'amministratore: «In ogni caso, c'è già un progetto preliminare pre-

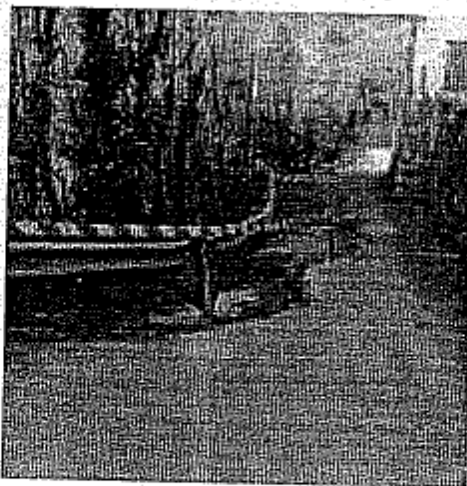

Il terreno aveva ceduto vicino alla chiesa e la strada per il cimitero in parte è percorribile solo a piedi

La frana vicino alla chiesa di Pieve di Compito

to. Rimaniamo in attesa di sapere se la regione Toscana ci finanzia parte del progetto, il 70 per cento per l'esattezza. Il restante 30 per cento siamo pronti ad impegnarlo noi, come Comune. La situazione, comunque, deve essere risolta, ne siamo coscienti».

Tanto che l'amministrazione, in caso di mancato aiuto economico dalla Regione, si dice pronta a reperire i fondi in proprio.

Il costo totale dell'intervento si aggira attorno ai 300mila euro.

Un altro problema della zona sud del Capannorese riguarda la manutenzione delle vie vicinali.

«Ci sono strade come via dei Palmieri a S. Ginese o via della Chiusa a Pieve di Compito che mancano di manutenzione - dice Lucchesi -. E vero, sono vie vicinali, ma pur sempre comunali. Dunque lo stato di abbandono non è assolutamente giustificato. A mio avviso (e i cittadini condividono) è necessario un censimento e anche una nuova classificazione delle vie vicinali per capire quali sono di competenza del Comune e quali non più, evitando così situazioni di disagio per i cittadini. A mio parere è inoltre indispensabile anche ripristinare il contributo di asfaltatura nel caso in cui ci sia una precisa richiesta da parte dei cittadini stessi».

Arianna Bottari

© RIPRODUZIONE RISERVATA